

**Cuarta mención: Francesc Fernández Eduardo, Moises Gallego Olmos, Márius Quintana Creus, Antoni Banús, Antoni Sanmartí**

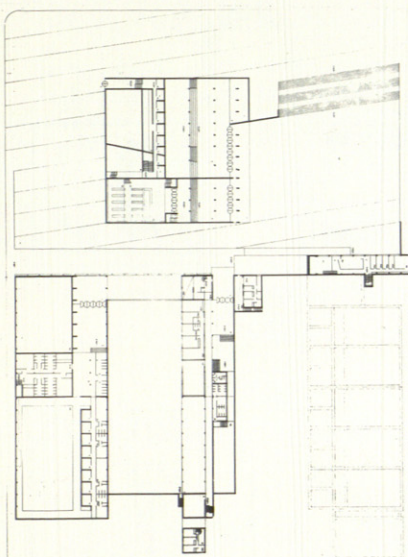

*Planta 1.ª*

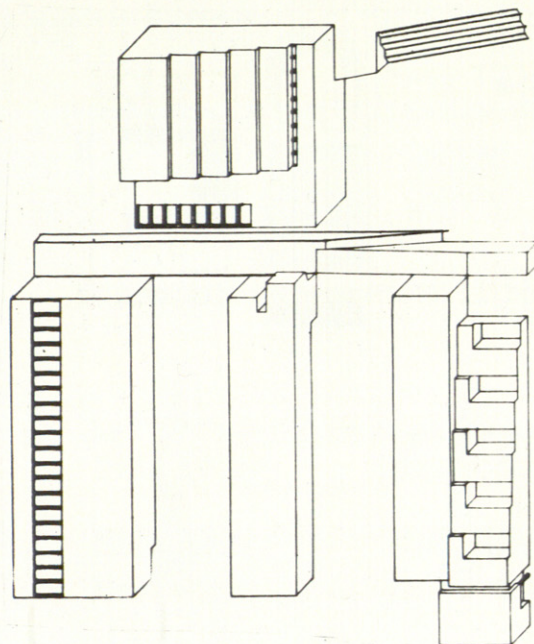

*Axonométrica*

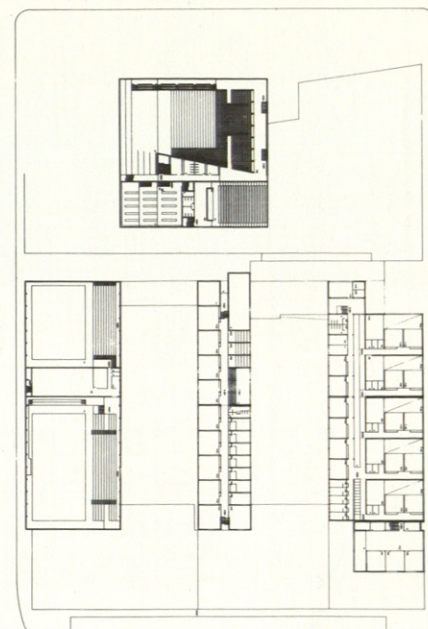

*Planta baja*

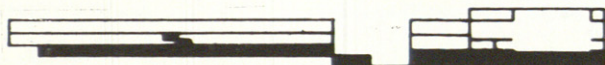

*Sección por A*

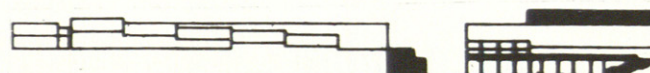

*Sección por C*

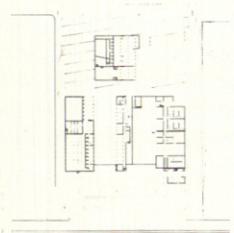

«La solución al problema de la Vaguada para el autor o los autores de este proyecto es el situar adecuadamente los edificios que componen el programa, en el abstracto vacío que definen el perímetro dado.

El jurado ha valorado la calidad que tienen los proyectos de edificio que en ella se hacen y la intensidad con que en ellos se ha trabajado, pero

una visión más completa del problema parece faltar y, como comprobación de una afirmación como ésta, bastaría, simplemente, el considerar el modo en que la dudosa vía programada se ha repetido definiéndose así un recinto que no contempla la deseable conexión entre centro comercial y parque.»